



糸 刑 第 831 号

平成24年10月29日

沖縄県歯科医師会会長 殿

糸 満 警 察 署 長

身元不明死体（高度腐乱）の歯牙照会の依頼について

みだしのことについて、下記のとおり、男性の腐乱死体が発見され、身元が不明であるので、同死体の歯牙照会をお願い致します。

記

1 発見日時

平成24年10月25日午後3時45分ころ

2 発見場所

沖縄県糸満市字大度1010番地

沖縄清明の丘管理棟から東南東約560メートル先リーフ

3 身元不明死体

男性、年齢（推定40代～50代前半）、身長約164センチメートル

4 歯牙の状況

別紙デンタルチャート及び写真のとおり

5 発見状況

前記発見日時場所において、釣り人が、リーフの岩場で死者を発見して通報したものである。

なお、死体は、死後変化が進行し、身元に結び付く所持品を携帯していない。

6 本件に関する問い合わせ先

沖縄県糸満警察署 刑事課強行係 098-995-0110（内線331）

※ 別紙デンタルチャート及び写真に合致する方がいれば、通報をお願いします。

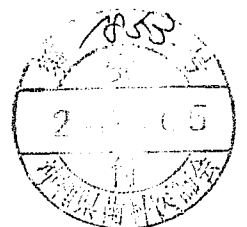

DENTAL CHART

1

- 前面陶器Fck(動揺)
- 口唇側レジン 2
- 〃 3
- 健全 4
- 黒色充填物 5
- 入れ 6
- 咬合面レジン 7
- 歯心<歯槽孔 8

2

- 1 健全
- 2 〃
- 3 〃
- 4 〃
- 5 〃
- 6 Fck
- 7 〃
- 8 歯心<歯槽孔

口唇側
レジンの
可能性あり

Upper

Right

Left

Lower

- 歯心<歯槽孔 8
- Fck 7
- 〃 6
- 入れ 5
- 健全 4
- 〃 3
- 〃 2
- 〃 1

- 8 歯心<歯槽孔
- 7 C3
- 6 健全
- 5 健全
- 4 〃
- 3 〃
- 2 〃
- 1 健全

4

下顎切歯
骨質線状露呈

3

1



死者の上顎歯牙を正面から撮影

2



上顎歯牙左側を撮影

3

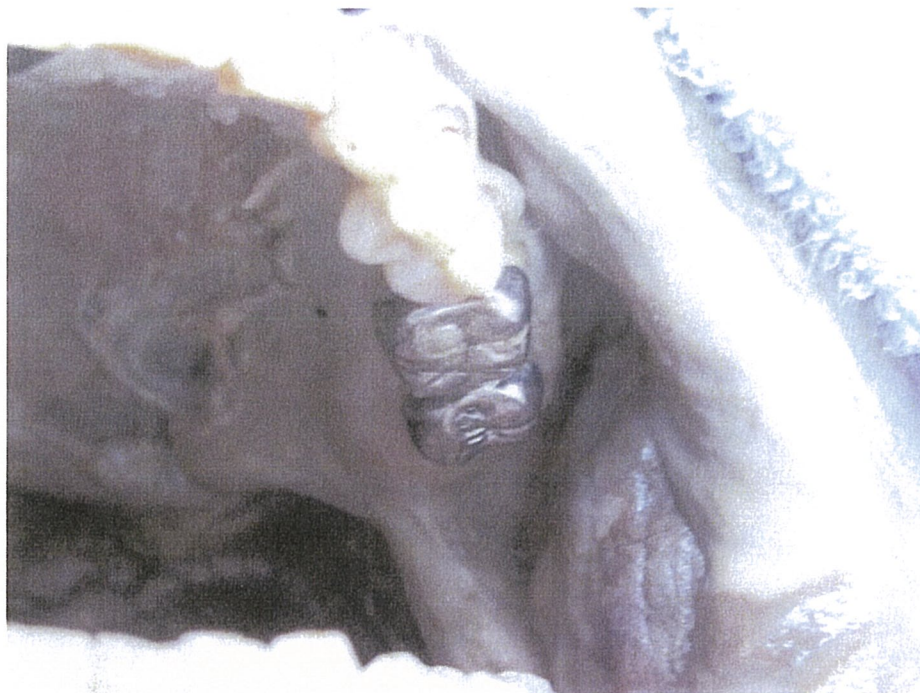

上顎歯牙左側を撮影

4



上顎歯牙右側を撮影

5

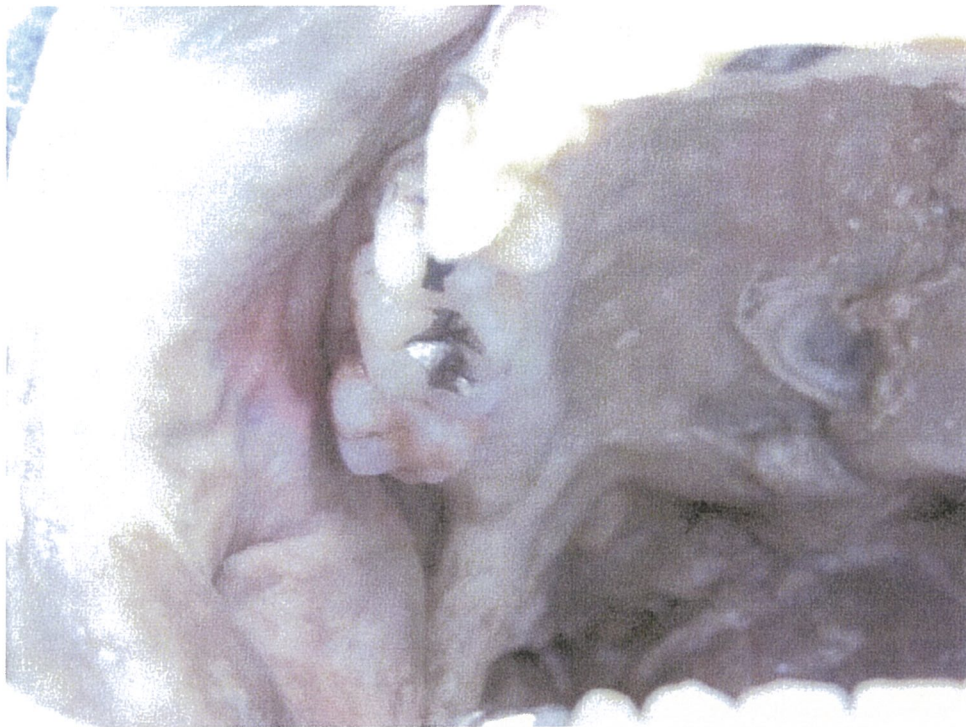

上顎歯牙右側を撮影

6



上顎歯牙裏側を鏡に写して撮影

7

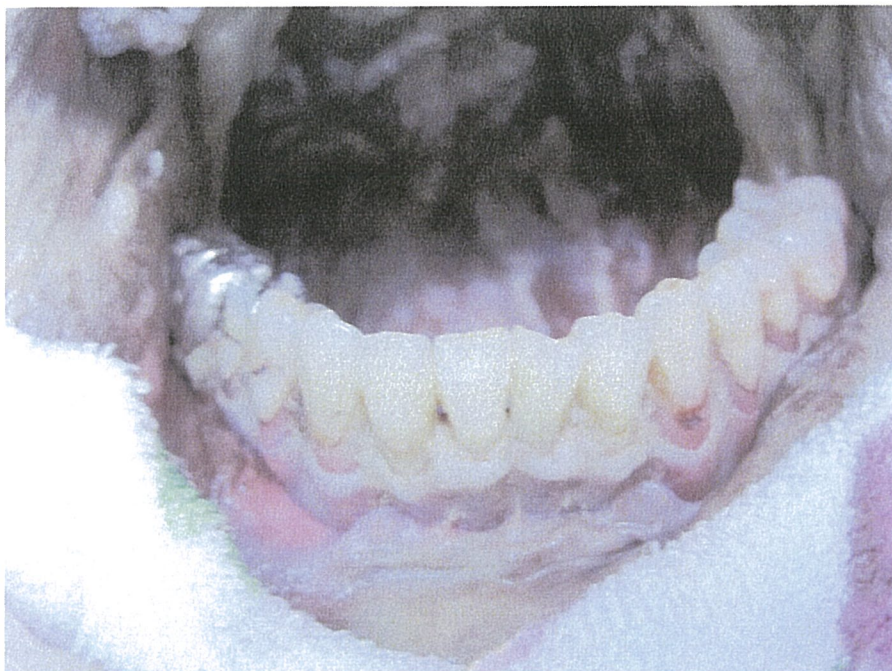

下顎歯牙を正面から撮影

8



下顎歯牙右側を撮影

9



下顎歯牙右側を撮影

10



下顎歯牙左側を撮影

1 1



下顎歯牙左側を撮影

1 2



下顎歯牙裏側を鏡に写して撮影